





Aprendizaje en persona

Nota importante: Los detalles de este documento están sujetos a cambios a medida que las autoridades gubernamentales y / o funcionarios de salud proporcionen nuevas pautas o cuando cambien las condiciones ambientales.

Protocolos de seguridad para estudiantes y personal

Todos los estudiantes y el personal serán evaluados regularmente para detectar síntomas de COVID-19 y las personas que presenten síntomas serán separadas y enviadas a casa..

Protocolos de detección

- Se le pedirá al personal que se auto-evalúe en busca de síntomas de COVID-19 antes de presentarse al trabajo todos los días.
- Se tomará la temperatura del personal antes de ingresar al edificio.
- Se espera que los padres/tutores examinen a sus estudiantes para detectar síntomas de COVID-19 todos los días antes de enviar a su estudiante a la escuela.
- Los maestros monitorearán a los estudiantes e informarán de inmediato a la enfermera de la escuela si hay síntomas presentes.
-

Protocolos de aislamiento

Estudiantes o personal que muestren síntomas de COVID-19

- Cuando un estudiante haya mostrado síntomas de COVID-19, la enfermera de la escuela proporcionará una evaluación clínica para determinar si un estudiante debe ser enviado a casa y cuándo.
- Los estudiantes que estén enfermos serán separados de sus compañeros y deben ser recogidos dentro de los 30 minutos y no más tarde de 1 hora desde el momento en que la escuela se comunicó con el padre/tutor del estudiante.
- Los otros estudiantes serán retirados del aula y llevados a un lugar alternativo en el campus (por ejemplo, a dar un paseo al aire libre, cambiarse a un aula diferente, etc.) para que el salón pueda desinfectarse.
- Se efectuará comunicación del distrito a los padres de los estudiantes que estuvieron en contacto con el estudiante o miembro del personal positivo con COVID-19 .
- Los miembros del personal que muestren síntomas de COVID-19 seguirán los protocolos del distrito, incluido el aislamiento de los estudiantes y otros miembros del personal.
- Los estudiantes y el personal que hayan dado positivo en la prueba de COVID-19 deberán presentar una carta de buena salud del consultorio de un médico antes de regresar a la escuela.

Protocolos para cubiertas faciales

El Distrito se basará en los lineamientos del Departamento de Servicios de Salud del Estado (DSHS), el Departamento de Salud del Condado de Dallas, así como en las órdenes ejecutivas o directivas del gobernador Greg Abbott, para determinar el uso de cubiertas faciales.

Expectativas para el personal

- Se requiere que todos los empleados se cubran la cara al entrar a cualquier edificio, en todas las áreas comunes, incluidos los pasillos y los baños, y cuando hablen con cualquier otra persona.
- Al llegar al edificio/lugar de trabajo, deben dirigirse al área designada donde se realizarán los controles de temperatura diario.
- Permanecer a 6 pies de distancia cuando espere a que lo revisen y le autoricen ingresar.

Expectativas para los estudiantes

- Los estudiantes de Pre-Kínder a 2 ° grado solo usarán mascarillas faciales en los pasillos, áreas comunes, mientras viajan en el autobús hacia la escuela y de la escuela a casa y durante la llegada y la salida.

- Los estudiantes de 3° a 12° grado usarán mascarillas en los pasillos, áreas comunes, mientras viajan en el autobús hacia la escuela y de la escuela a casa, durante la llegada y salida, y en el salón de clases.
- Las necesidades individuales de los estudiantes se abordarán caso por caso.
 - Las solicitudes de adaptaciones deben enviarse a la administración de la escuela directamente.

Protocolos para visitantes de la escuela

Las escuelas utilizarán opciones de reuniones remotas para limitar la cantidad de visitantes al campus cuando sea posible. Todos los visitantes que ingresen al edificio deberán usar mascarilla. Las personas que pasen más allá del área de recepción seguirán pautas específicas para visitantes.

Requisitos de evaluación de visitantes / Equipo de Protección Personal (PPE)

- Se requerirá que todas las personas que entren al edificio usen cubiertas para la cara.
- Las personas que avancen más allá del área de recepción estarán sujetas a las siguientes pautas:
 - Todos los visitantes estarán sujetos a una evaluación mediante un formulario de evaluación de síntomas.
 - Las reuniones virtuales se realizarán siempre que sea posible.
 - Los visitantes y el personal mantendrán la distancia física para todo tipo de reuniones, ARD incluidas, en áreas de conferencias más pequeñas.

Protocolos de limpieza y desinfección de manos

Expectativas del lavado/desinfección de manos

- El desinfectante de manos a base de alcohol estará disponible en la entrada principal de la escuela, en los salones de clases, en la cafetería y en las áreas comunes de todo el campus.
- Se espera que el personal se lave o se desinfecte las manos con regularidad.
- Requisitos para lavarse las manos y/o usar el desinfectante para manos provisto por IISD:
 - Proporcionar desinfectante para manos al ingresar al aula y recordatorios periódicos del maestro durante el día de instrucción.
 - Lavarse bien las manos después del recreo, antes de comer, después de las idas para ir al baño

Expectativas de desinfección

- El personal tendrá acceso a desinfectante para higienizar regularmente las superficies de trabajo y de alto contacto y los objetos compartidos.
- El personal limitará el uso de suministros compartidos cuando sea posible.

Protocolos para la limpieza y desinfección de la escuela

La limpieza y desinfección frecuentes contribuirán a un ambiente de trabajo y aprendizaje saludable para los estudiantes y el personal.

Limpieza diaria de la escuela

- Cada salón y baño se desinfectará diariamente.
- Todas las áreas de alto contacto se desinfectarán diariamente.
- Los trapos de limpieza se cambiarán para cada salón de clases y área común para maximizar la limpieza de un área a otra.
- Los conserjes usarán mascarillas y guantes durante las horas de trabajo.
- La cafetería se desinfectará durante el almuerzo y entre los períodos de almuerzo.
- El personal tendrá acceso a desinfectante para limpiar las superficies de trabajo y los objetos compartidos después de cada uso y durante los descansos en la instrucción.

Ambientes de trabajo y aprendizaje

Configuraciones y procedimientos del salón de clases

- Cada aula estará equipada con lo siguiente:
 - Recordatorios visuales de los requisitos de distanciamiento estarán en todas las aulas, delimitando áreas para espacios comunes y las mejores prácticas de distanciamiento.
 - Estaciones de desinfectante de manos a base de alcohol.
 - Acceso a desinfectante para higienizar las superficies de trabajo
- Los escritorios o mesas estarán socialmente distanciados tanto como sea posible desde el punto de vista educativo.
- El trabajo en grupo o en pareja se puede implementar manteniendo el distanciamiento físico. Se usarán mascarillas en los grados 3-12 si hay reuniones de grupo.
- Los materiales y útiles de los estudiantes se colocarán muy cerca de los estudiantes para reducir el movimiento en el aula.

- Cuando sea posible, elimine los artículos comunales. Los artículos compartidos se desinfectarán entre usos.
- Cuando sea posible, la tecnología se utilizará en lugar de artículos didácticos. Los maestros considerarán asignar a los equipos artículos didácticos específicos para reducir la posibilidad de exposición o considerar la creación de bolsas individuales de ayudas suplementarias y/o artículos didácticos para uso de los estudiantes que también podrían enviarse a casa en caso de cierre de la escuela.
- Siempre que sea posible, los estudiantes y el personal mantendrán grupos consistentes de personas para minimizar la propagación del virus.
- Los procedimientos recomendados se aplicarán a todos los entornos de las aulas, incluidas las ubicaciones de los servicios de educación especial cuando sea posible y apropiado. Las necesidades individuales de los estudiantes se abordarán caso por caso.

Protocolos de la escuela

- Los maestros rotarán de salones de clases en lugar de que los estudiantes lo hagan, en un esfuerzo por minimizar la cantidad de estudiantes que comparten los útiles escolares.
- El trabajo en grupo se limitará al trabajo que se puede realizar a través del distanciamiento social (un grupo de estudiantes puede colaborar en un proyecto utilizando google docs) para garantizar que se cumplan los límites físicos.
- Los estudiantes usarán su propio dispositivo tecnológico para reducir la propagación de gérmenes. Se alentará a los padres a enviar toallitas Clorox con sus estudiantes para que puedan desinfectar sus propios dispositivos.
- Se alentará a los estudiantes a tener útiles escolares individuales para reducir el movimiento.

Áreas comunes

- Las áreas comunes incluyen espacios que se utilizan para reuniones y colaboración. Esto incluye laboratorios de computación, espacios flexibles, bibliotecas, salas de conferencias y otras salas de reuniones.
- Las escuelas desarrollarán horarios y protocolos para el uso de áreas comunes, incluyendo cómo desinfectar el espacio entre usos. Cuando sea necesario, los estudiantes traerán artículos personales del salón de clases. Se requerirá que todos los estudiantes y el personal usen desinfectante de manos al entrar y salir de las áreas comunes.
- Se considerará el uso de reuniones virtuales cuando sea posible.
- Las reuniones en persona mantendrán el distanciamiento social. Se requerirán cubiertas faciales.

Protocolos de la escuela

- Los bibliotecarios visitarán las aulas con textos apropiados, después de visitar al maestro y a los estudiantes para asegurarse de que el interés y la elección de

los estudiantes estén presentes en las ofertas de texto, llevarán a cabo lecciones virtuales.

- Los libros que se devuelvan se pondrán en cuarentena durante al menos cuatro días.
- Los almuerzos de los estudiantes se programaran de tal manera que los estudiantes coman mientras mantienen el distanciamiento social..
- Se alentará a los maestros a distanciarse socialmente durante sus almuerzos y a desinfectar su área antes y después de comer. Los maestros no comerán en el comedor de la sala de maestros para fomentar el distanciamiento social.
- Las conferencias de ARD, 504 y de padres se llevarán a cabo virtualmente o por teléfono hasta nuevo aviso.
- Las fuentes de agua comunales estarán cerradas, pero se animará a los maestros y estudiantes a traer botellas de agua con su nombre. Se brindarán oportunidades para rellenar botellas de agua durante el día.

Baños

- A todos los estudiantes se les enseñará la técnica adecuada para lavarse las manos y se reforzará constantemente.
- Se recomienda programar los descansos para ir al baño de toda la clase para eliminar la conglomeración de estudiantes en varias clases y para garantizar que el maestro supervise las pautas de distanciamiento social.
- Se implementará un sistema para identificar la cantidad de ocupantes que utilizan cada baño para mitigar la posibilidad de exceder el número máximo de ocupantes por distanciamiento social.
- Después de un descanso para ir al baño, se requerirá que los estudiantes usen desinfectante de manos antes de regresar al salón.

Protocolos de la escuela

- Las clases sin baño en el salón tomarán un descanso para ir al baño durante el día. Los estudiantes mantendrán el distanciamiento social en los pasillos.
- A cada grado se le asignará un baño para usar en el edificio.
- Si un estudiante tiene una necesidad de emergencia de usar el baño fuera de los descansos programados para ir al baño, el maestro supervisará al estudiante en el pasillo para asegurarse de que esté usando el baño correcto, lavándose las manos y regresando directamente al salón de clases.
- Se les pedirá a los maestros con baños en los salones de clases que se aseguren de que cada estudiante haya intentado usar el baño de la clase durante el día y antes de ir a las áreas especiales o la cafetería y no usar ningún otro baño en la escuela.
- Los estudiantes practicarán el distanciamiento social mientras esperan a lavarse las manos en los lavabos, usando marcadores en el piso.

Transiciones

Siempre que sea posible, deberán implementarse los siguientes protocolos:

- Se establecerá tráfico en un solo sentido a lo largo de los pasillos de la escuela.
- Los pasillos en todo el edificio contarán con la señalización adecuada. Esto incluye las puertas de entrada y salida.

Protocolos de la escuela

- Los estudiantes seguirán las pautas de tráfico, los marcadores y la señalización caminando por el lado derecho del edificio manteniendo una distancia adecuada de la persona frente a ellos.

Llegada a la escuela

Siempre que sea posible, deberán implementarse los siguientes protocolos:

- Se desaconseja encarecidamente que lleguen demasiado temprano. Los estudiantes que se dejen antes de que el edificio esté abierto no podrán ingresar al edificio. Cualquier excepción deberá acordarse específicamente con la administración del campus.
- Cuando sea posible, se utilizarán entradas separadas para los pasajeros en automóvil, autobús, caminantes y guarderías (los procedimientos pueden variar según el número de entradas y salidas del campus).
- Todo el personal colaborará para mantener una línea de visión en los pasillos y distancia en los pasillos.
- Los estudiantes que lleguen a la hora de inicio de clases irán directamente al aula a su llegada y no esperarán en un área centralizada.
- No se permitirá a los padres llevar a los estudiantes a las aulas.
- Habrá procedimientos para el autobús, según las necesidades específicas del campus.

Protocolos de la escuela

- La escuela abrirá a las 7:30 a.m. y se desaconseja que los estudiantes lleguen temprano.
- Los estudiantes que lleguen antes de las 7:30 deberán ir al gimnasio pequeño, que abrirá a las 7:15 a.m. donde serán monitoreados y se les pedirá acatar las normas de distanciamiento social. * Les pedimos que no dejen a los estudiantes en frente antes de las 7:30 a.m.
- Los estudiantes que sean traídos por los padres deben ser dejados a las 7:30 a.m. o después.
- Los estudiantes que lleguen en autobús de guardería deben bajarse a las 7:15 a.m. o después en la parte trasera de la escuela.
- Los estudiantes que lleguen en el autobús de Irving ISD serán dejados a las 7:00 a.m. o después en la parte trasera de la escuela.
- A los miembros del personal se les asignará un área para evaluar a los estudiantes antes de la entrada y para garantizar que los estudiantes cumplan con las expectativas de distanciamiento social al ingresar a la escuela.

- Los maestros estarán en las puertas del aula a las 7:30 a.m. para monitorear los pasillos durante la llegada, asegurándose de que los estudiantes sigan las pautas de tráfico y usen cubrebocas..
- Se recomienda a los padres que examinen a sus hijos para detectar síntomas de Covid-19 antes de su llegada.
- Los padres deben asegurarse de que su estudiante tenga un cubrebocas para usar y comprenda la importancia de seguir las pautas de distanciamiento social

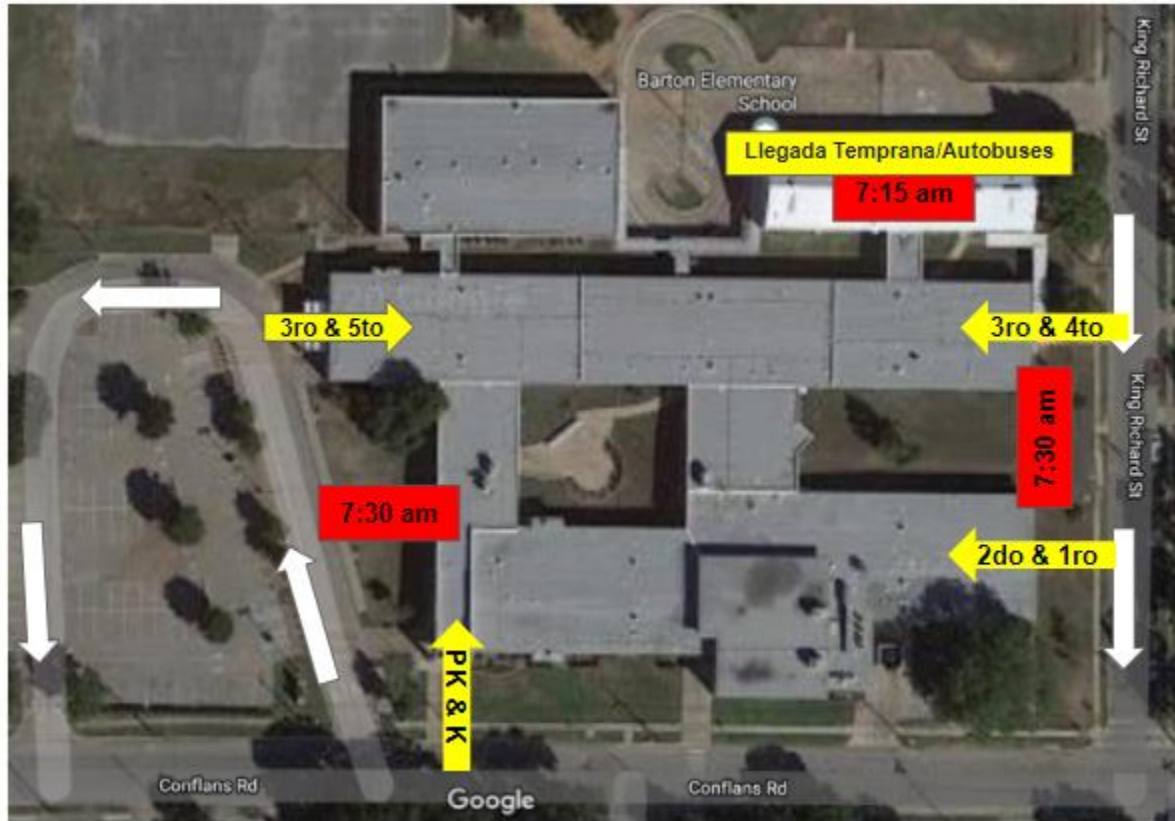

Salida de la escuela

Siempre que sea posible, deberán implementarse los siguientes protocolos:

- La escuela designará grupos de salida escalonados. Escalonar a los grupos de caminantes, pasajeros en automóvil, pasajeros en autobús y estudiantes de guardería ayudará a optimizar el movimiento de los estudiantes en el edificio y reducirá el riesgo de aglomeración potencial afuera a la hora de salida.

Protocolos de la escuela

- A las 3:05 p.m. Pre-K y Kindergarten saldrán a lo largo del circuito del frente.
- A las 3:15 los pasajeros del autobús y la guardería saldrán a través del gimnasio grande y pequeño. Los estudiantes usarán cubiertas para y estarán lo más alejados posible mientras esperan en el gimnasio por su autobús y guardería. Las marcas en el piso se usarán para delinear las expectativas de distanciamiento social.

- A las 3:15 los pasajeros en automóvil y los que caminan saldrán a través de sus áreas designadas. (Los estudiantes de 1ro y 4to grado saldrán por las puertas laterales. Los grados 5to, 2do y 3ro a través de la entrada principal). Los caminantes podrán caminar a casa una vez que estén afuera y sus maestro los deje salir.
- Los estudiantes mayores que viajen con estudiantes más jóvenes saldrán a la hora y lugar del estudiante más joven. (Ejemplo: un alumno de 4° grado, 5° grado y un alumno de Kinder que viajen juntos serán despedidos a la hora del alumno de Kinder. Los estudiantes de 4to y 5to grado se reunirán con el estudiante de Kinder a la hora y lugar de salida del jardín de infantes).

HORA	GRADO	SALIDA
3:05 p.m.	PK y Kinder	Circuito del frente
3:15 p.m.	Pasajeros de autobús y guardería	Parte posterior de la escuela. Cerca del gimnasio
3:15 p.m.	Primero y Cuarto Grado (En auto y caminando)	Puertas laterales de 1ro y 4to
3:15 pm	5to, 3ro, 2do	Circuito del frente

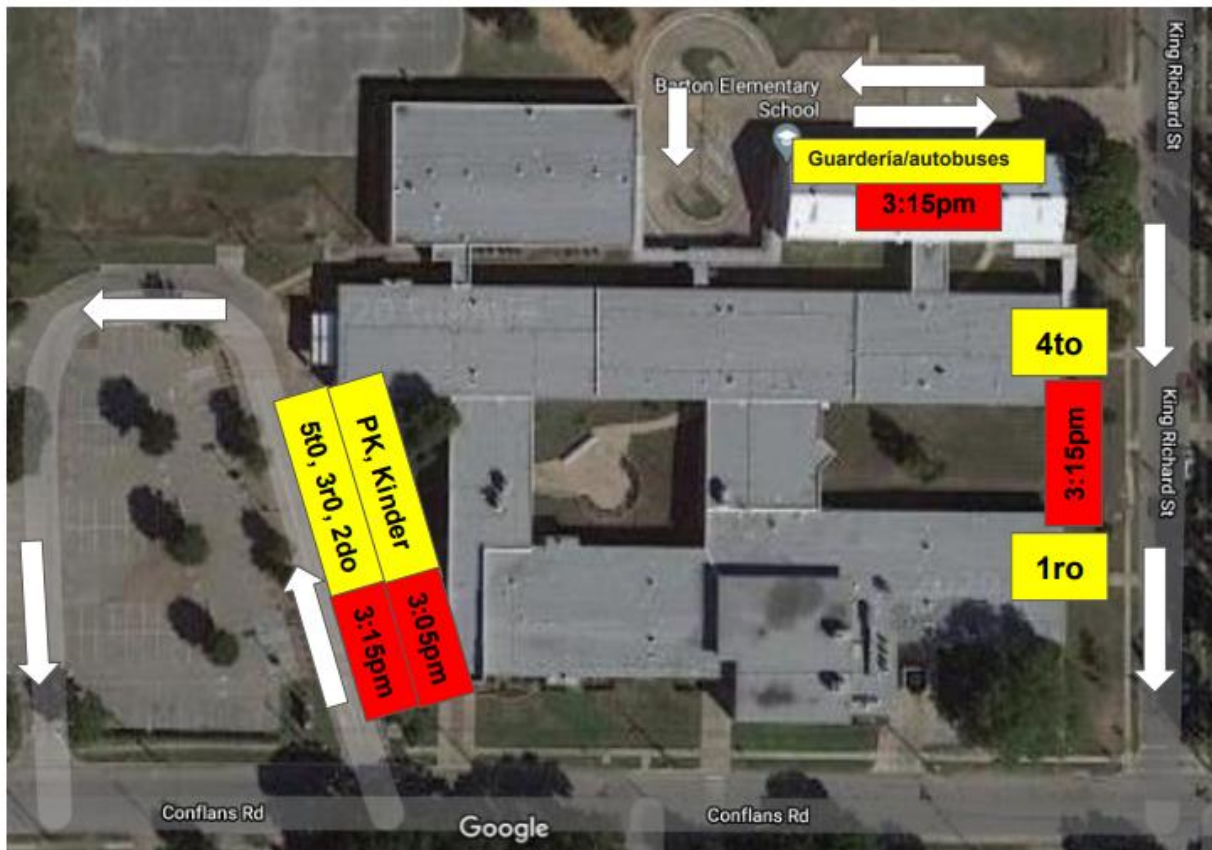

Desayuno

Siempre que sea posible, deberán implementarse los siguientes protocolos:

- Los carritos de desayuno se utilizarán para entregar el desayuno de salón por salón.
- Los carritos de desayuno se detendrán en la puerta de cada salón y los maestros pedirán a los estudiantes interesados que se alineen junto a la puerta, sin salir del salón.
- Los estudiantes que deseen desayunar pasarán por el carrito del desayuno y seleccionarán sus artículos.
- El desayuno se tomará en las aulas

Almuerzo

Siempre que sea posible, deberán implementarse los siguientes protocolos:

- Los estudiantes que elijan el aprendizaje en persona recogerán sus comidas y comerán en el salón de clases, al aire libre o socialmente distanciados en la cafetería. Debido al espacio limitado, y para garantizar la seguridad de los estudiantes, los padres/tutores no podrán almorzar con sus hijos hasta nuevo aviso.

- Los estudiantes que elijan el aprendizaje remoto recogerán las comidas en la modalidad de entrega en su carro a través de línea de acceso cada semana. Próximamente habrá más información sobre los almuerzos "para llevar" para el aprendizaje remoto.

Protocolos de la escuela

- Los estudiantes comerán en la cafetería físicamente distanciada. Su maestro los dejará en la cafetería y el personal del campus los supervisará para asegurarse de que mantengan las expectativas de distanciamiento social.
- No se permitirán visitas de padres durante el almuerzo.
- Los estudiantes de Pre-K recogerán sus almuerzos en la cafetería y regresarán a las aulas para comer.

Recreo

Siempre que sea posible, deberán implementarse los siguientes protocolos:

- Las escuelas considerarán limitar el número de estudiantes por grupo de recreo. Se podrán implementar horarios escalonados cuando sea necesario.
- Se requerirá que todos los estudiantes y el personal usen desinfectante de manos a base de alcohol antes de entrar y al salir del patio de recreo.
- Se implementarán "pausas para la mascarilla" según sea necesario

Protocolos de la escuela

Específicos de la escuela primaria Barton son los siguientes:

- Los estudiantes tendrán tiempo de juego estructurado al aire libre, si el clima lo permite.
- Se utilizarán horarios escalonados para el tiempo de juego al aire libre para asegurar el distanciamiento físico.

Clases especiales

- Los estudiantes no compartirán materiales de arte.
- El equipo de música se desinfectará y se limpiará después de cada uso.
- Se recomienda tener clases especiales en el aula o al aire libre.

Educación física

Siempre que sea posible, deberán implementarse los siguientes protocolos:

- Las clases de educación física se llevarán a cabo al aire libre para permitir la máxima distancia física entre los estudiantes.
- Se evitará cualquier actividad que ponga a los estudiantes en contacto físico cercano.
- Habrá señalamientos en el piso del gimnasio como recordatorios de las reglas de distanciamiento social.
- El equipo se desinfectará después de cada uso.

- Se evitarán las actividades que requieran que varios estudiantes usen o manipulen el mismo equipo.

Protocolos de la escuela

- Los maestros de música y arte viajarán a las aulas para dar su lección.
- Los maestros de educación física contarán con áreas designadas socialmente distanciadas para los estudiantes en la medida que sea posible.

Eventos en la escuela

- No se aprobarán asambleas en persona hasta nuevo aviso.
- No se aprobarán excursiones hasta nuevo aviso.
- Los eventos de "Conozca al maestro", "escuela abierta", las conferencias de padres, etc. se llevarán a cabo virtualmente.
- A los padres se les permitirá asistir virtualmente a las fiestas y presentaciones de la clase.